

Idestrup Lokalhistoriske Arkiv

Idestrup

Adresse: Møllevej 1 Byggeår: 1937 (Nedrevet 2016)
Matr.nr.: 5bf Vurdering:
BFE-nr.: 3131055

Adkomster

- 1938	Ole Peter Belling
1938 - 1943	Vognmand Ejvind Rasmussen
1943 - 1945	Aage Tjerna
1945 - 1970	Valdemar Neergaard
1970 - 1992	Frode Kaas Neergaard
1992 - 2000	Bendt Petersen
2000 - 2013	Gerda Bernhardt
2013 - 2016	Jesper Bernhardt og Søren P C Bernhardt Petersen
2016 - 2016	Guldborgsund Kommune
2016 -	Kirsten og Jens Brandt

Udstykket i 1938 fra matr. 5a

Ejendommen nedrives i 2016 af kommunen under "Puljen til Landsbyfornyelse" og den tomme grund sælges til naboen.



Idestrup Lokalhistoriske Arkiv

Idestrup

Adresse: Møllevej 1

Byggeår:

Matr.nr.:

Vurdering:

BFE-nr.:

Bemærkninger:

Kirsten og Jens Brandt, som bebor nabohuset anlægger have på grunden.



Idestrup Lokalhistoriske Arkiv

Idestrup

Adresse: Møllevej 2a

Byggeår: 2006

Matr.nr.: 1dc

Vurdering:

BFE-nr.:

Adkomster

2006 - Berthelsen Holding apS

Bemærkninger:

Lars Bertelsen bygger ny EL-forretning og værksted. Har hidtil haft EL-forretning på Vestergade 2 i Idestrup



Idestrup Lokalhistoriske Arkiv

Idestrup

Adresse: Møllevej 4

Byggeår:

Matr.nr.:

Vurdering:

BFE-nr.:

Se beskrivelse forrige side



Idestrup Lokalhistoriske Arkiv

Idestrup

Adresse: Møllevej 8 Byggeår: 1939
Matr.nr.: 5z Vurdering: 851.000 (2020)
BFE-nr.: 3131018

Adkomster

1905 Gdr. P Pedersen Krog
1905 - 1936 Tømrer H P Rasmussen
1936 - 1938 Knud Erhard Rasmussen

1958 - 1998 Eva og Flemming Krog
1998 - 2002 Annette Litner-Johansen
2002 - 2003 Jan Skarnvad Henriksen for 50% Ruth Henriksen for 50%
2003 - Marlene Winge og Jan Skarnvad Henriksen/Winge



Dette smukke træ var i en årrække et slags vartegn for Idestrup by. Det stod Møllevej 8 krydset Østersøvej og Møllevej. Det blev hvert år til jul oplyst, som ses her på billedet. Desværre gik der sygdom i træet så det måtte ryddes i 2012 .

Idstrup Lokalhistoriske Arkiv

Idstrup

Adresse: Møllevej 11 Byggeår: 1920-21
Matr.nr.: 5ao Vurdering: 1.268.000 (2022)
BFE-nr.: 3131038

Adkomster

- 1918 Valdemar Larsen
1918 - 1940 Niels Peter Pedersen og Ane Margrethe Pedersen
1940 - 1942 Ane Margrethe Pedersen
1942 - 1942 Agnes Larsen Sørensen (arving efter ovenstående)
1942 - 1964 Gdr Jens Christoffer Larsen
1964 - 1990 Edel og Vagn Pedersen
1990 - 1996 Birthe og Poul Kiel Larsen
1996 - 1999 Klaus Berling Løj og Dorthe Rosenkilde Hansen
1999 - 2001 Heidi Grønnegaard og Mike Dalgaard Jensen
2001 - 2024 Gitte og Jacob Nielsen
2024 - ?

Bemærkninger:



Idestrup Lokalhistoriske Arkiv

Idestrup

Adresse: Møllevej 12 Byggeår: 1910
Matr.nr.: 5y (5as) Vurdering: 1.150.000 (2020)
BFE-nr.: 3131017

Adkomster

1896 - 1903	Gdr. P Pedersen Krog
1903 - 1914	Skomager Carl Frederik Hansen
1914 - 1917	Slagtermester R P Andersen
1917 - 1927	Kreaturhandler Ludvig Sønderup
1927 - 1941	Slagtermester Jens Peter Jeppesen
1941 - 1944	Slagter Verner Brendstrup
1944 - 1947	Købmand Carl Brun
1947 - 1951	Valdemar Jørgensen
1951 -	Andelsselskabet Idestrup Andelsvaskeri
- 1972	K. Sidenius
1972 - 1993	Jørn Stær (blikkenslager)
1994 - 1995	Jan Jensen
1995 - 2006	Palle Andreasen (blikkenslager)
2006 -	Belinda og Kim Guldberg Lauridsen

Udstykning af 5y fra 5a tinglyst i 1896.

Der har gennem årene været forskellige virksomheder i ejendommen bl.a. kreaturslagteri, lysfabrik, vaskeri og blikkenslager. 1 2006 flytter Palle Andreasen til Tjæreby Pregehøj 21 med forretningen. Fra 2006 driver Kim Guldberg Lauritsen entreprenør virksomhed fra adressen.

Idestrup Lokalhistoriske Arkiv

Idestrup

Adresse: Møllevej 12

Byggeår:

Matr.nr.:

Vurdering:

BFE-nr.:

Se beskrivelse forrige side



Idestrup Lokalhistoriske Arkiv

Idestrup

Adresse: Møllevej 13 Byggeår: 1912
Matr.nr.: 5AM og 5AÆ Vurdering: 720.000 (2022)
BFE-nr.: 3131036

Adkomster

1915	Købmand Valdemar Larsen
1915 - 1926	Enkefru Ellen Kirstine Hansen
1926 - 1933	Mekaniker Ove Poulsen
1933 - 1942	Husejer Niels Rasmussen
1942 - 1949	Bernhard due
1949 - 1952	Bogholder Herluf Jørgensen Suhr
1952 - 1961	Helga Fogh (lærerinde i Ulslev forskole)
1961 - 1990	Marie og Aksel Kjøller Holm
1990 - 1995	Kaj Olsen, Krogløvgård (Købt til fodermesterbolig)
1995 -	Helle og Rene Kildsgård Olsen



Idestrup Lokalhistoriske Arkiv

Idestrup

Adresse: Møllevej 14 Byggeår: 1947
Matr.nr.: 5BM Vurdering: 1.040.000 (2020)
BFE-nr.: 3131061

Adkomster

- 1948 Idestrup Kommune
1948 - 1970 Dansk Arbejdsmandsforbund Idestrup afdeling
1970 - 1983 Karl Axel Jørgen Pedersen
1983 - 1996 Ragnhild Pedersen (enke efter Karl Axel)
1996 - 2004 Palle Andreasen (Blikkenslager) (huset udlejes)
2004 - 2013 Jane Lone Brædder
2013 - 2018 Helle Sophie og Jesper Lerche Pedersen
2018 - NF MONTAGE ApS

Bemærkninger:

Oprindeligt blev dette hus bygget som fagforeningskontor hvor de arbejdsløse en gang ugentligt gik op og fik stemplet så man kunne få sine penge



Idestrup Lokalhistoriske Arkiv

Idestrup

Adresse: Møllevej 16

Byggeår:

Matr.nr.: 5C

Vurdering:

BFE-nr.: 3130996

Adkomster

- 1856 Simon Mortensen
- 1856 - Idestrup Sogns Fattigvæsen

- 1975 - Sydfalster Kommune

Bemærkninger:

Møllevej 16. (Fattiggård) Vi ved ikke hvor langt tilbage fattiggården stammer, men de første bestyrer vi kender til er Karen og Edvard Pedersen, som døde i 1933 og 34. Sønnen Karl Pedersen og hustru bestyrer ind til ca. 1940, hvorefter Knudsen er bestyrer indtil huset rives ned i 1975 I midten af huset boede bestyreren i enden mod syd var som alderdoms hjem og mod nord værelser til beboere som ikke havde noget hjem 1 1975 bliver huset revet ned for at give plads til adgangvej til Østergade-udstyknngen samt parkeringsplads til den nye brugs som byggedes i 1977 Østergade 1



Idestrup Lokalhistoriske Arkiv

Idestrup

Adresse: Møllevej 17 Byggeår: 1910/1986/2004
Matr.nr.: 5AC Vurdering: 646.000 (2022)
BFE-nr.: 3131024

Adkomster

- 1908	Gdr. P. Krog
1908 - 1910	Snedker Laurits Andersen
1910 - 1925	Gdr Reinholt Hansen
1925 - 1925	Gdr Andreas Hansen (testamenteret fra Reinholt Hansen)
1925 - 1932	Førstelærer M Hansen
1932 - 1938	Hanne Hansen (f. Hansen West) (enke efter M Hansen)
1938 - 1940	Hanne og Chr Jacobsen (Dalsborggård, Sdr Tåstrup)
1940 - 1948	Hanne Jacobsen
1948 - 1975	Enkefru Ester Larsen Clausen
1975 -	Peter Vest Hansen

Peter Vest Hansen drev fra 2006-2020 håndværker virksomhed fra adressen og i 2004 bygges der til huset og hustruen Mira åbner fodterapi-klinik frem til 2021.



Idestrup Lokalhistoriske Arkiv

Idestrup

Adresse: Møllevej 18 Byggeår: 1936
Matr.nr.: 5AY Vurdering: 910.000 (2020)
BFE-nr.: 3131047

Adkomster

- 1925 Idestrup Sogneråd
1925 - 1954 Olaf Toxværd
1954 - 1985 Ester og Folmer Bogø
1985 - 2004 Agnethe og Evald Gråe Jensen
2004 - 2006 Karina Mortensen
2006 - Pia Lise og Andreas Trøjgård Nielsen

Bemærkninger:

Ester Bogø havde brød- og kageudsalg i tilbygningen i mange år. Snedker Evald Gråe havde snedkerværksted i kælderen (kældersnedkeren). Evald Gråe kom fra Sdr Ørslev, hvor han havde stort snedkerværksted, som han solgte til Henrik Jølst



Idestrup Lokalhistoriske Arkiv

Idestrup

Adresse: Møllevej 19

Byggeår:

Matr.nr.: 5k

Vurdering:

BFE-nr.:

På Møllevej 19 lå Idestrup Handelsgartneri frem til 1979, hvor Cyrill Hansen køber gartneriet. Han river bygningerne ned for at få plads til udvidelse af butikken og til parkeringsplads. Jorden som hørte til gartneriet bliver solgt fra til andelsforening Granparken og der bliver i 1991-92 bygget 12 andelsboliger.

Før Handelsgartneriet var matriklen og huset hjemsted for flere forskellig forretninger, hvilket fremgår af listen over adkomster og af billeder. Se de følgende side.

Adkomster (gælder også 5af, 5ab og 5ap. Se matrikelkort

- 1893	H Jansen
1893 - 1909	Slagter Rasmus Peter Andersen
1909 - 1910	Slagter Jacob Jørgensen
1910 - 1918	Købmand Valdemar Larsen
1918 - 1919	Brødkusk Jørgen Petersen
1919 - 1920	Hestehandler H Chr Petersen
1920 - 1921	Købmand Chr. Jensen
1921 - 1929	Garfne J P Rasmussen
1929 - 1942	Gartner Laurits Petersen
1942 - ?	Gartner Otto Petersen
? - 1979	Henning Hansen
1979 -	Cyrill Hansen

lfl. lfm.s skr. af 1717 10 89
er matr.nr. 5k udgået af matr.
og inddraget under matr.nr. 9a

lfl. lfm.s skr. af 1717 10 85
er matr.nr. 5af udgået af matr.
og inddraget under matr.nr. 5ab.

lfl. lfm.s skr. af 271 19 91
er matr.nr. 5ab udgået af matr.
og inddraget under matr.nr. 5ap

Idestrup Lokalhistoriske Arkiv

Idestrup

Adresse: Møllevvej 19



Idestrup Lokalhistoriske Arkiv

Idestrup

Adresse: Møllevej 19

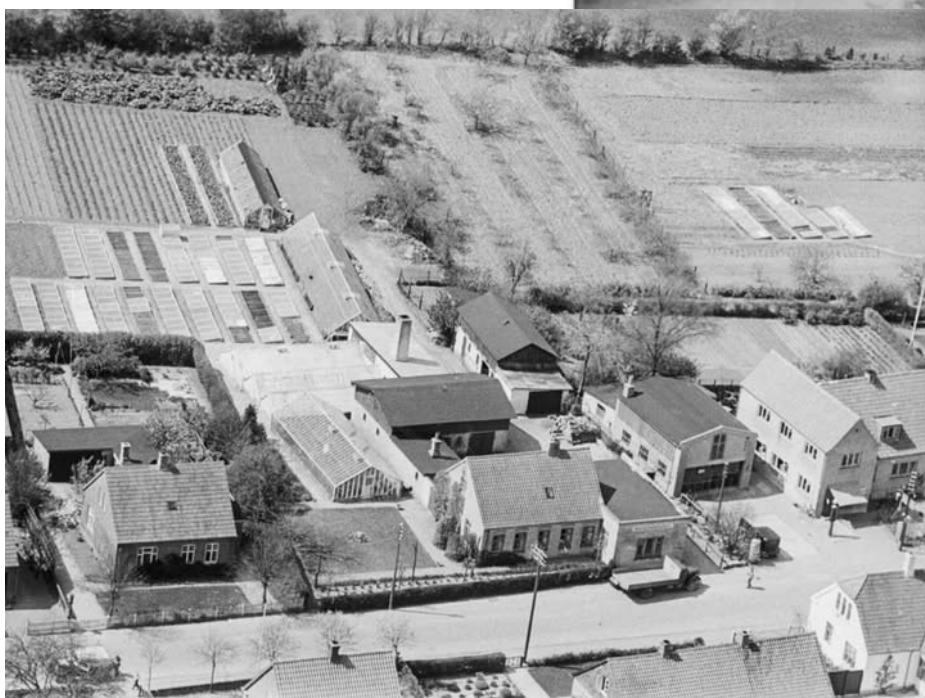
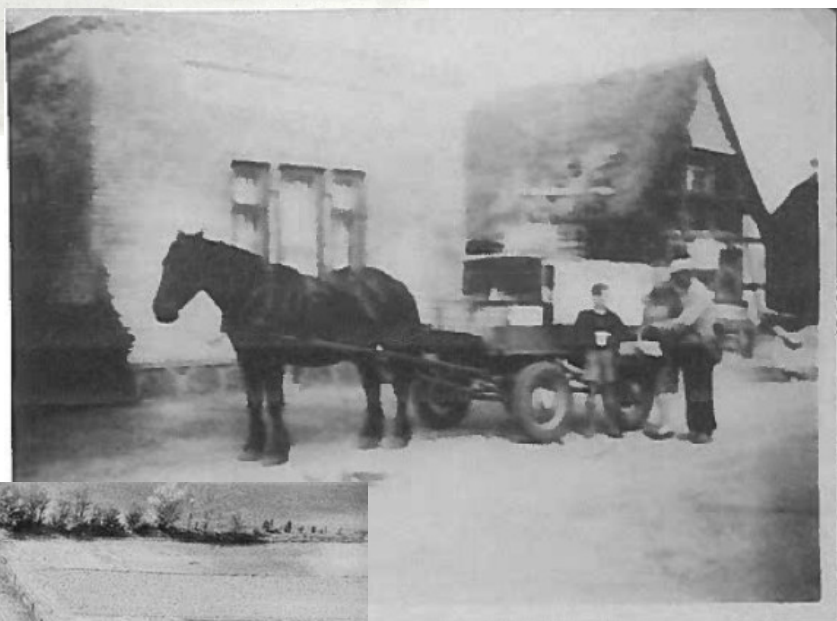

Idestrup Lokalhitoriske Arkiv

Idestrup

Adresse: Møllevej 20 Byggeår: 1900/1973
Matr.nr.: 5f Vurdering: 590.000 (2022)
BFE-nr.: 3130999

Adkomster

- 1907	Rs C Christensen
1907 - 1934	Smed Julius Andreas Christensen
1934 - 1942	Smed Rasmus Henriksen
1942 - 1991	Johanne og Theodor Rasmussen
1992 - 2007	Bent Rasmussen og Jan Villy Rasmussen (sønner af Johanne og Theodor)
2007 - 2008	Jan Villy Rasmussen
2009 -	Lonni og Aksel Larsen Lonni Anita Strands Larsen

Bemærkninger:

Her har været en smedie først i 1900-tallet.



Idestrup Lokalhistoriske Arkiv

Idestrup

Adresse: Møllevej 21 Byggeår: 1945, 1956, 1989
Matr.nr.: 9a Vurdering: 3.050.000 (2022)
BFE-nr.: 3131199

Adkomster

1906	Rasmus Rasmussen Drage
1906 - 1940	Svend P Christensen
1940 - 1941	Murermester Anders Andersen
1941 - 1951	Mekaniker Ove Poulsen
1951 - 1960	Slagtermester Valdemar Jørgensen
1960 - 1964	Emilius Bjerregaard
1964 - 1992	Cyrill Hansen
1992 - 2001	Cyrill Supermarked ApS
2001 -	Henrik Jensen

Møllevej 21. Før 1945 boede her en cykelsmed. I 1941 bliver huset købt af Ove Poulsen (vært i Idestrup forsamlingshus). Han river huset ned og bygger Cafe Paddehatten. I 1951 bliver det solgt til Valdemar Jørgensen, som laver slagterforretning. I 1964 køber slagter Cyrill Hansen butikken først som slagterbutik, senere bygger han til og det bliver nu supermarked. Senere køber Cyrill naboejendommen, Idestrup Handelsgartneri, river den ned og udvider til supermarked. I 2001 sælger Cyrill til Henrik Jensen og det bliver Coma forretning



Idestrup Lokalhistoriske Arkiv

Idestrup

Adresse: Møllevej 17, 19 og 21

I 1950'erne

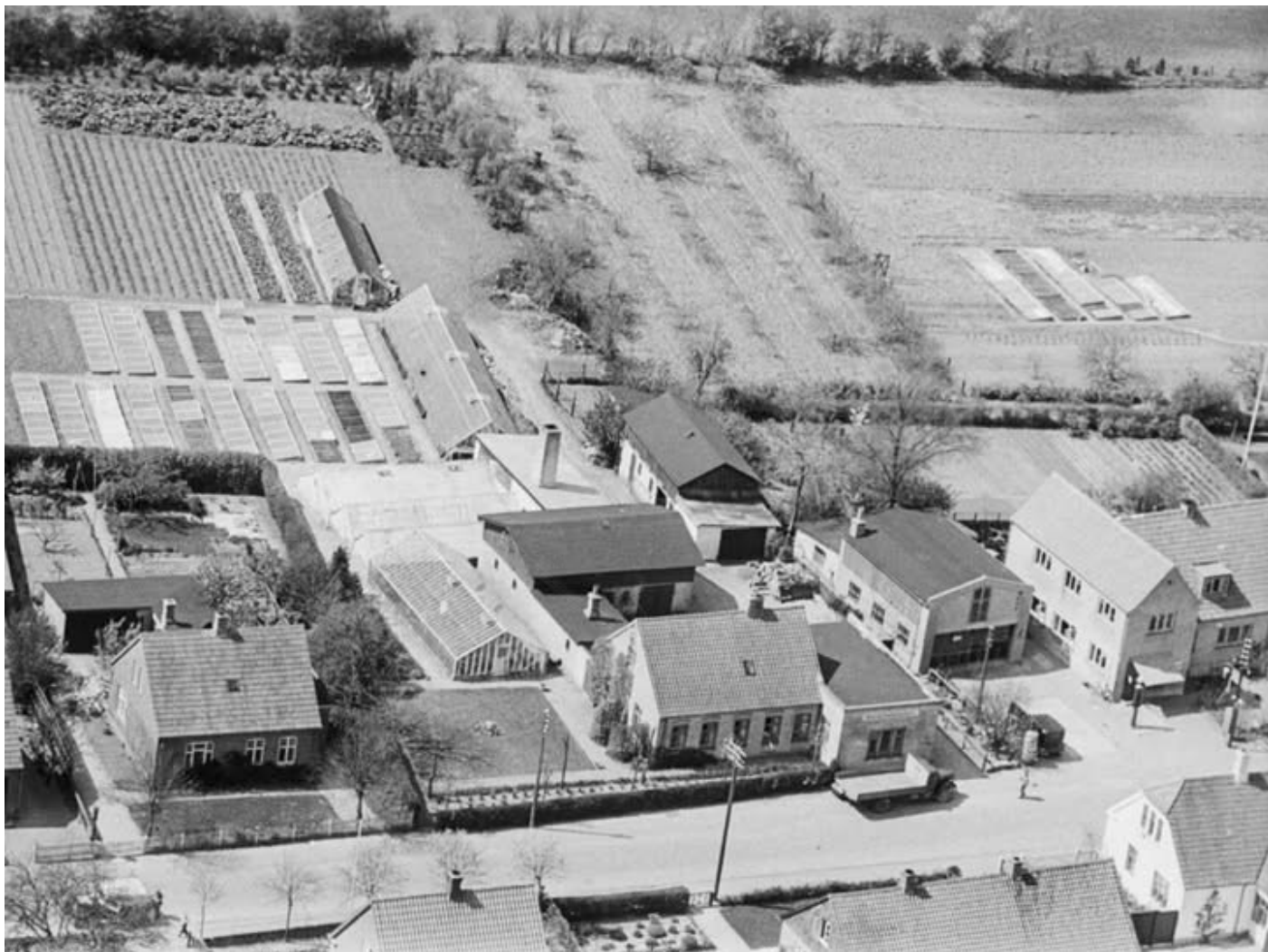

Idestrup Lokalhistoriske Arkiv

Idestrup

Adresse: Møllevej 21

Byggeår:

Matr.nr.:

Vurdering:

BFE-nr.:



Idestrup Lokalhistoriske Arkiv

Idestrup

Adresse: Møllevej 22 Byggeår: 1900/2018
Matr.nr.: 5e Vurdering: 320.000 (2020)
BFE-nr.: 3130998

Adkomster

1894	Rasmus Hansen (5e)
1894 -	Idestrup Sogns Brugsforening (5e)
- 1898	Smed R C Christensen (5u)
1898 -	Idestrup Sogns Brugsforening (5u)
- 1948	Theodor Rasmussen
1948 -	Idestrup Sogns Brugsforening (5bl)
1977 - 1980	Birgit Nielsen
1980 - 2017	Sydfalster Kommune/Guldborgsund Kommune
2017	Idestrup og omegns lokalråd

Utilfredshed med Orupgaard Brugs var grunden til at Idestrup Sogns Brugsforening blev etableret. I hhv 1894 og 1898 blev der købt 2 små matrikler og brugsen blev bygget i 1900. I 1948 købtes endnu en lille matrikel til udvidelse. Bygningen fungerer som brugs indtil 1977, hvorefter der bygges en ny på Østergade.

1977 køber Birgit Nielsen lokalerne til Cykel- og legetøjsforretning. I 1980 køber Sydfalster Kommune ejendommen og den anvendes bl. a. til posthus og ungdomsklub.

I 2010'erne bliver bygningen pga manglende vedligehold erklæret uegnet til brug og efter nogle år hvor den står tom truer en nedrivning. Idestrup og omegns lokalråd søger fondsmidler og lån, og det lykkes at skaffe midler nok til at købe og renovere bygningen.

D. 10.07.2017 køber lokalrådet bygningen og dels renoverer dels river ned og bygger nyt, så stedet i dag rummer Cafe Pitstop, 2 værelser til overnatning og ungdomsklub. Cafe Pitstop indvies 10/ 2018.

Idestrup Lokalhistoriske Arkiv

Idestrup

Adresse: Møllevej 22

Byggeår: 1900/2018

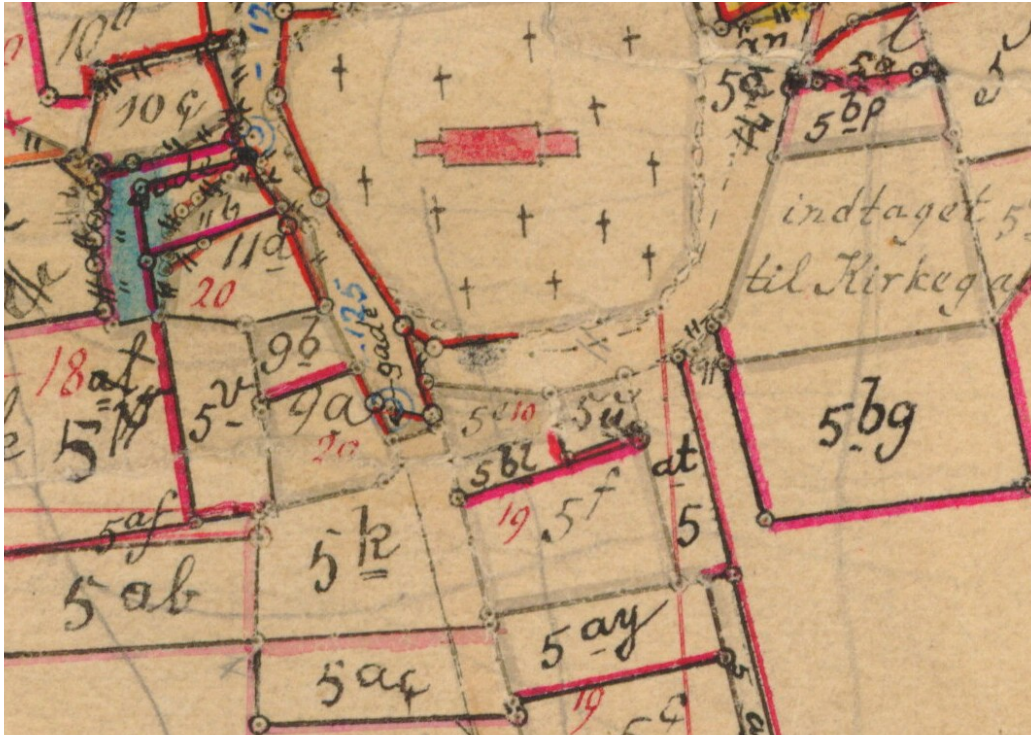

Adkomster.

- 1/a Skide til Idestrup Sags Forbrugsforening fra
Rasmus Klausen fra N. 5^e dat. 4. Oct 13. Juli 1894. N. 10. Fol. 184.
- 1/b Skide til Sags fra Sags R. C. Christensen
fra N. 5^u dat. 15. Oct 24. Juni 1898. N. 11. Fol.

Adkomster.

1. Skide til Idestrup Børns
forening fra 5. Oct for 47.00
Kr fra Theodor Rasmussen
N. 12) l. d. 6. Sept. 1947 (3929)

Idestrup Lokalhistoriske Arkiv

Idestrup

Adresse: Møllevej 22

Byggeår:



Idestrup Lokalhistoriske Arkiv

Idestrup

Adresse: Møllevej 22

Byggeår:

Matr.nr.:

Vurdering:

BFE-nr:



Idestrup Lokalhistoriske Arkiv

Idestrup

Adresse: Møllevej 22

Ca 1906-08



Idestrup Lokalhistoriske Arkiv

Idestrup

Adresse: Møllevej 23 Byggeår: 1910
Matr.nr.: 9B Vurdering: 728.000 (2022)
BFE-nr.: 3131200

Adkomster

1911	Smed P Christensen
1911 - 1938	Barber Anders Georg Mortensen
1938 - 1940	Rasmus Oskar Henriksen
1940 - 1951	Andelsselskabet Idestrup Bageri og Mølle
1952 - 1981	Hans Scheye
1981 - 1991	Kirsten Birgitte og Jens Brandt
1991 -	Toke Schütt

Fra ca 1940 og frem til ca. 1951 var her Bageriudsalg fra Idestrup Mølle



Idestrup Lokalhistoriske Arkiv

Idestrup

Adresse: Møllevej 24 Byggeår: 1906, 1910
Matr.nr.: 5a, e, h Vurdering:
BFE-nr.:

Adkomster som 5a

1690 - 1691	Abraham Salomon
1691 - ?	Rasmus Abraham (søn)
? - ?	?
1814 - 1833	Hans Rasmussen Abraham
1833 - ?	Simon Mortensen Abraham
? 1896	Jansen
1897	Hans Peter Nielsen
1897 - 1918	Christen Nielsen
1918 - 1919	Laurits Larsen
1919 - 1923	Johannes Poulsen
1923 - 1949	Karl Andersen
1949 - 1961	Aage Jørgensen
1961 - 1964	Preben Keis
1964 - 1969	Knud Hansen
1969 -	Jorden lægges ind under Mønbogård og huset sælges til anden side.

Bemærkninger:

Abrahamsgården/Abrahamsminde, der lå på Møllevej 24 blev efter brand genopbygget i 1906 og 1910.

Udbygningerne brænder igen i 1967, men stuehuset reddes. Der bygges i 1968 en ny beboelse på grunden, og tømrermester Jørgen Simonsen, som køber parcellen i 1969 laver værksted i det gamle stuehus.

Gården med tilhørende jord var i 1964 blevet solgt til Knud Hansen, Mønbogård. Efter branden får Knud Hansen tilladelse til at lægge jorden ind under Mønbogård på betingelse af, at der opføres endnu et hus på grunden. Dette bliver opført i 1970 og får adresse på Skolevej 2.

Idestrup Lokalhistoriske Arkiv

Idestrup

Adresse: Møllevvej 24. Abrahamsgården

Matr. 17, 18 og 19 var 3 små parceller som ad åre blev lagt ind under matr. 5a

Adkomster.	
1	Skøde til Edoard Teedorff fra Baron Selley dat. 13 Oct 25 Junn 1840. N/Fol 102
2	Skøde til Jørgen Karl Andersen, Jæderup fra Kasper hene fr. Idestrup, dat 1 Junn 1929. Ks: 1000 K (1100 K)
3	Skøde til Jørgen og Ane Jørgensen af fra Oddeh 2 pa ^o 17 samt 2 e 7 5a (fol 27) for 58000k. + loveri 22000 (41900) bygt 12/8 1949 (2815)

Adkomster.	
1	Velværet som Arvegift fra Simon Mortensen gift med Anne Klausdatter dat 24 October 1833. N/Fol 138

Adkomster.	
1	Skøde til Lari Andersen fra Anders Nielsen - Nuro dat 20 Feb 1807 dat 22 Feb 1810. N/Fol 125

17	IFLØ. LIGNINGS BREV AF 15/10 1968 NR. MATR. NR. 17 UDGAÆT AF MATR. OG INDDRAGET UNDER MATR. 5a
18	IFLØ. LIGNINGS BREV AF 15/10 1968 NR. MATR. NR. 18 UDGAÆT AF MATR. OG INDDRAGET UNDER MATR. 5a
19	IFLØ. LIGNINGS BREV AF 16/5 1963 NR. MATR. NR. 19 UDGAÆT AF MATR. OG INDDRAGET UNDER MATR. 5a

Idestrup Lokalhistoriske Arkiv

Idestrup

Adresse: Møllevej 24, Abrahamsgården



Idestrup Lokalhistoriske Arkiv

Idestrup

Adresse: Møllevej 24, efter 1967 Byggeår: 1968
Matr.nr.: 5by Vurdering:
BFE-nr.:

1969 - 1982	Tømrermester Jørgen Simonsen	
1982 - 1990	Birgit og Kom Kallestrup	på 5by (beboelse)
1990 -	Idestrup Menighedsråd	på 5by (beboelse)
1982 -	Sydfalster Kommune	på 5fg (værksted)

Bemærkninger: Efter Jørgen Simonsens konkurs i 1982 sælges værkstedet til Sydfalster Kommune og bliver sløjdlokale til Krogløvskolen. Beboelsen sælges til anden side. I 1990 køber Idestrup Menighedsråd beboelsen og anvender den til kirkens personale



Idestrup Lokalhistoriske Arkiv

Idestrup

Adresse: Møllevej 25 Byggeår: 1910
Matr.nr.: 11A Vurdering: 730.000 (2022)
BFE-nr.: 3131204

Adkomster

1892 - 1926	Skomager Hans Hansen
1926 - 1940	Skomager Carl Bramsted
1940 - 1941	Karen Emma Bramsted (enke efter Carl Bramsted)
1941 - 1959	Ellen og Oskar Madsen (Skomager og Musiker)
1959 - 2006	Elise og Thorvald Christensen (Oliefyrmontør) Huset udlejes 2006-09
2006 - 2009	Lennert Christensen
2009 -	Marlene Spedsberg Malle og Lennert Christensen

Bemærkninger:

I mange år havde Oskar Madsen skomager værksted samtidig med at han tog ud og spillede til forsamlingshusballer. I 1959 køber de ejendommen Østersøvej 25

Lennert Christensen er barnebarn af Elise og Thorvald Christensen



Idestrup Lokalhistoriske Arkiv

Idestrup

Adresse: Møllevej

Byggeår:

Matr.nr.:

Vurdering:

BFE-nr.:

1938 - 1938

hans

Bemærkninger:

Idestrup Lokalhistoriske Arkiv

Idestrup

Adresse: Møllevej

Byggeår:

Matr.nr.:

Vurdering:

BFE-nr.:

1938 - 1938

hans

Bemærkninger:

Idestrup Lokalhistoriske Arkiv

Idestrup

Adresse: Møllevej

Byggeår:

Matr.nr.:

Vurdering:

BFE-nr.:

Adkomster

1938 - 1938

hans

Bemærkninger: